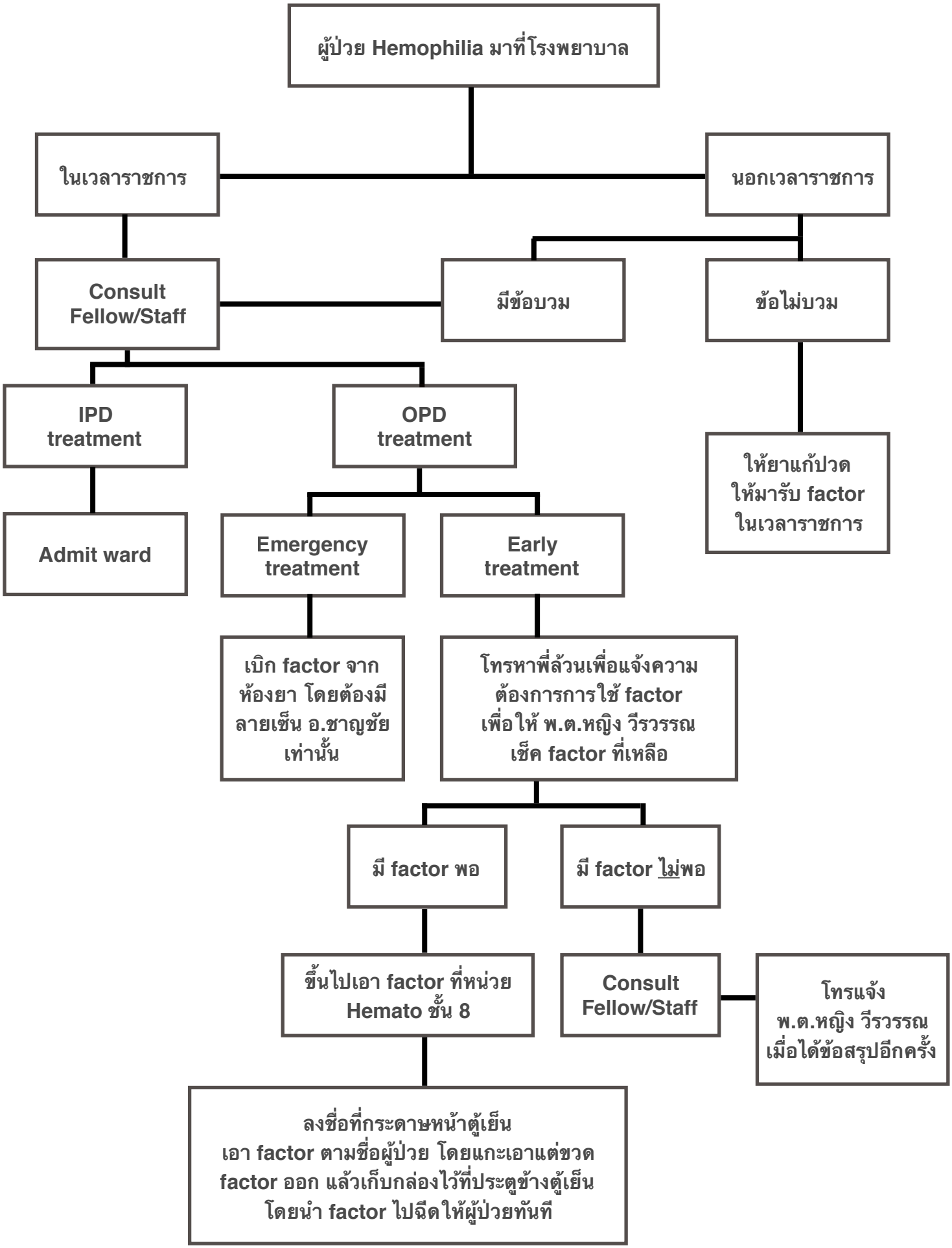แนวทางการดูแลผู้ป่วย *Hemophilia* ในเด็กโรงพยาบาลพระมงกุฎเกล้า หน่วยโลหิตวิทยา กองกุมารเวชกรรม